

C.1.12 Mantiene la documentación original que justifique y compruebe el gasto incurrido, de cada fondo, programa o convenio con recursos federales etiquetados que reciben los gobiernos de las entidades federativas y de los municipios

Ejemplo de póliza

Sistema Automatizado de Administración y Contabilidad Gubernamental (Ver. 2.3.0.2)

Ejercicios Pólizas Presupuesto Egresos Ingresos Compras Tesorería Obra Pública Catálogos Reportes Usuarios Utilerías Ayuda Ventanas Salir

Aplicación de Pagos Directos

Nuevo Modificar Guardar Eliminar P. Cheque Leyenda Listado Ejercicio: 2023 Póliza: C00541 Salir

Clave Compra: 465 Aceptar Proveedor: CFE SUMINISTRADOR DE SERVICIOS BASICOS Almacén: Sin Almacén

Utr: RFIN04 Rep: rpPóliza

Fecha: 08 Ago 2023 hora de Impresión: 02:56 p. m. Página: 1

Póliza: C00541 Del 23/05/2023

Concepto: CFE SUMINISTRADOR DE SERVICIOS BASICOS/PAGO SERVICIO DE ENERGIA ELECTRICA DE LA CZ09 VALLADOLID SUR., GP Directo 465 CFE SUMINISTRADOR DE SERVICIOS BASICOS, Pago: 399

Beneficiario: CFE SUMINISTRADOR DE SERVICIOS BASICOS Folio / Cheque: TR564146/13074/7969

No	Cuenta	Descripción de la cuenta	Cargo	Abono	Concepto del movimiento
0001	8240-01011-21461-9501-3111-1	Energía eléctrica G. Corriente	\$335.00		GC
0002	8220-01011-21461-9501-3111-1	Energía eléctrica G. Corriente	\$335.00	\$335.00	GC
0003	8250-01011-21461-9501-3111-1	Energía eléctrica G. Corriente	\$335.00	\$335.00	GD Póliza: 465, Factura: 13074
0004	8240-01011-21461-9501-3111-1	Energía eléctrica G. Corriente	\$335.00	\$335.00	GD Póliza: 465, Factura: 13074
0005	5131-3111	Energía eléctrica	\$335.00	\$335.00	GD Póliza: 465, Factura: 13074
0006	2112-1-0000008	CFE SUMINISTRADOR DE	\$335.00	\$335.00	GE
0007	8260-01011-21461-9501-3111-1	Energía eléctrica G. Corriente	\$335.00	\$335.00	GE
0008	8250-01011-21461-9501-3111-1	Energía eléctrica G. Corriente	\$335.00	\$335.00	GP Directo 465 CFE SUMINISTRADOR DE SERVICIOS BASICOS, Pago: 399
0009	8270-01011-21461-9501-3111-1	Energía eléctrica G. Corriente	\$335.00	\$335.00	GP Directo 465 CFE SUMINISTRADOR DE SERVICIOS BASICOS, Pago: 399
0010	8260-01011-21461-9501-3111-1	Energía eléctrica G. Corriente	\$335.00	\$335.00	GP Directo 465 CFE SUMINISTRADOR DE SERVICIOS BASICOS, Pago: 399
0011	2112-1-0000008	CFE SUMINISTRADOR DE	\$335.00	\$335.00	GP Directo 465 CFE SUMINISTRADOR DE SERVICIOS BASICOS, Pago: 399
0012	1112-06-01	RAMO 33 CTA 406852/949	\$335.00	\$335.00	GP Directo 465 CFE SUMINISTRADOR DE SERVICIOS BASICOS, Pago: 399
Sumas iguales =>			2,010.00	2,010.00	

Page 1 of 1

3130326 INSTITUTO DE EDUCACIÓN PARA ADULTOS DEL ESTADO DE YUCATÁN (IEAEY) 2023 \* | Usuario: MARGARITA GARCIA UICAB Ver: Usuarios Conectados al Sistema - (Usuarios Permitidos: 10)

### Guía contabilizadora

3	Por el pago por la adquisición de servicios generales. ↔	Cheque, ficha de depósito transferencia bancaria.	Frecuente	2.1.1.2 Proveedores por Pagar a Corto Plazo	1.1.1.2 Bancos/ Tesorería	8.2.7 Presupuesto de Egresos Pagado	8.2.6 Presupuesto de Egresos Ejercido
NOTA: ↔ Registros automáticos							



**III.1.3 SERVICIOS GENERALES**

No.	CONCEPTO	DOCUMENTO FUENTE	PERIODICIDAD	REGISTRO			
				CONTABLE		PRESUPUESTARIO	
				CARGO	ABONO	CARGO	ABONO
1	Por el devengado de contratación de servicios generales. <b>☞</b>	Factura documento equivalente.	o Frecuente	5.1.3.1 Servicios Básicos o 5.1.3.2 Servicios de Arrendamiento o 5.1.3.3 Servicios Profesionales, Científicos y Técnicos y Otros Servicios o 5.1.3.4 Servicios Financieros, Bancarios y Comerciales o 5.1.3.5 Servicios de Instalación, Reparación, Mantenimiento y Conservación o 5.1.3.6 Servicios de Comunicación Social y Publicidad o 5.1.3.7 Servicios de Traslado y Viáticos o 5.1.3.8 Servicios Oficiales o 5.1.3.9 Otros Servicios Generales	2.1.1.2 Proveedores por Pagar a Corto Plazo	8.2.5 Presupuesto de Egresos Devengado	8.2.4 Presupuesto de Egresos Comprometido
2	Por la expedición de la cuenta por liquidar certificada para el pago de servicios generales. <b>☞</b>	Cuenta por liquidar certificada documento equivalente.	o Frecuente			8.2.6 Presupuesto de Egresos Ejercido	8.2.5 Presupuesto de Egresos Devengado
3	Por el pago por la adquisición de servicios generales. <b>☞</b>	Cheque, ficha de depósito transferencia bancaria.	y/o Frecuente	2.1.1.2 Proveedores por Pagar a Corto Plazo	1.1.1.2 Bancos/ Tesorería	8.2.7 Presupuesto de Egresos Pagado	8.2.6 Presupuesto de Egresos Ejercido
NOTA: <b>☞ Registros automáticos</b>							

Informe procesado por: LORTHE458

## Pago de la factura > Detalles > Pago de servicios (recibo)

Información del Banco	
Referencia de la instrucción	64146LT01UTU
Cuenta de débito	IEAEY RAMO 33 4068527969
Pagar a /Acreedor	CFE SUMINISTRADOR DE SERVICIOS BASICOS-9999-CFE SUMINSTRADOR DE SERVICIOS BASIC 018010806023942305280000003354
Importe del pago	MXN 335.00
Fecha del débito (dd/mm/aaaa)	23/05/2023
Estado	Procesado por el Banco
Referencia del débito	018010806023942305280000003354

Hora del informe : **23 May 2023 08:29:11 GMT**  
Fin del informe

**OPERADO  
FAETA**



Juntos transformemos  
**Yucatán**  
GOBIERNO DEL ESTADO

Instituto de Educación para Adultos  
del Estado de Yucatán  
R.F.C. IEA-000622-1Z9  
Calle 62 No. 526 x 65 y 67 Col. Centro  
C.P. 97000, Mérida, Yucatán



ORDEN  ADQUISICIÓN  
 SERVICIO

13074

FECHA: DÍA MES AÑO  
22-MAYO-2023

**DATOS DEL PROVEEDOR**

NOMBRE: CFE SUMINISTRADOR DE SERVICIOS BASICOS  
DIRECCIÓN: RIO RODANO # 14 COL. CUAUHTEMOC DELEG. CUAHTEMOC  
POBLACIÓN: CIUDAD DE MEXICO C.P. 6500 RFC: CSS160330CP7

**ÁREA SOLICITANTE:**

COORDINACION REGIONAL

**CONDICIONES DE PAGO:**

PAGO EN UNA SOLA EXHIBICIÓN

CANTIDAD	UNIDAD	DESCRIPCIÓN DE LO SOLICITADO	PRECIO UNIT.	IMPORTE
		<p>PAGO DEL SERVICIO DE LA ENERGIA ELECTRICA DE DE LA COORDINACION DE ZONA 09 VALLADOLID SUR PERIODO FACTURADO: MARZO-MAYO</p> <p>N. DE SERVICIO: 801080602394</p> <p>FECHA DE VENCIMIENTO: 28 DE MAYO 2023</p>		276.97

**OPERADO  
FAETA**

DEPARTAMENTO DE PLANEACIÓN - CODIFICACIÓN

R33

3111  
3101

*[Signature]*  
C.P. RONAL KU QUIÑONES

JEFE DEL DEPARTAMENTO DE PLANEACIÓN

SUB-TOTAL 276.97  
I.V.A. 44.32  
DESCUENTO DAP 13.85  
TOTAL 335.00 ✓

ELABORÓ

MARIA JOSE  
CABALLERO

RECURSOS MATERIALES

Vo. Bo.

*[Signature]*  
MTRA. JOSE ROBERTO COLLI ALFARO

JEFE DE ADMINISTRACIÓN Y FINANZAS

AUTORIZÓ

*[Signature]*  
MTRA. ROSA ADRIANA DIAZ LIZAMA

DIRECCIÓN GENERAL

PROVEEDOR



Juntos transformemos  
**Yucatán**  
GOBIERNO DEL ESTADO

**IEAEY**  
INSTITUTO DE EDUCACIÓN  
PARA ADULTOS DEL ESTADO  
DE YUCATÁN



FECHA:

18/05/2023



**SOLICITUD DE:**

ADQUISICIÓN:

SERVICIOS

CANT	UNIDAD	DESCRIPCION
1	PAGO	PAGO DE LA ENERGÍA ELÉCTRICA DE LAS OFICINAS QUE OCUPA LA COOF VALLADOLID SUR CORRESPONDIENTE A MARZO-MAYO 2023

**JUSTIFICACIÓN:**

Uso Interno

Otro

SOLICITA

LAGE. WILBERT ARTEMI INTERIAN MÉNDEZ  
COORDINADOR REGIONAL

Vo.Bo.

MTRO. JOSÉ ROBERTO COLLI ALFARO  
JEFE DEL DEPARTAMENTO DE  
ADMINISTRACION Y FINANZAS

**OPERADO  
FAETA**

**IEAEY**  
**RECURSOS MATERIALES**  
19 MAY 2023  
HORA: 11:30 AM  
RECIBIO: DASSOY



Comisión Federal de Electricidad®

CFE Suministrador de Servicios Básicos  
Río Ródano No. 14, colonia Cuauhtémoc,  
Alcaldía Cuauhtémoc, Código Postal 06500,  
Ciudad de México. RFC: CSS160330CP7

### AGUILAR PEREZ GUADALUPE

41 243A 50 Y 52 BACALAR 97780  
0  
SECTOR 6 NE VDD F. C.P. 97784  
VALLADOLID, YUC.

### TOTAL A PAGAR:

# \$335

(TRESCIENTOS TREINTA Y CINCO PESOS M.N.)

**NO. DE SERVICIO : 801080602394**

**RMU : 97784 08-11-08 XAXX-010101 001 CFE**

**CORTE A PARTIR:  
29 MAY 23**

**LÍMITE DE PAGO: 28 MAY 23**

**TARIFA: 1B NO. MEDIDOR:DW152A MULTIPLICADOR:1**

**PERIODO FACTURADO: 10 MAR 23 - 12 MAY 23**

### Obtén tu aviso recibo más fácil y rápido

Actualiza tus datos mediante el QR y  
obtendrás éste y otros beneficios



¡Escanea el código y listo!

Concepto	Lectura actual		Lectura anterior		Total periodo	días fuera de verano		Total periodo	días de verano	
	Medida	Estimada	Medida	Estimada		Precio (MXN)	Subtotal (MXN)		Precio (MXN)	Subtotal (MXN)
<b>Energía (kWh)</b>	03540		03244		296					
Básico					52	0.957	50.24	175	0.861	150.67
Intermedio					45	1.167	53.09	23	0.998	22.95
Suma					98		103.34	198		173.62

Subtotal

Subtotal



Este gráfico refleja tu nivel de consumo. A menor uso, mayor apoyo.

Costos de la energía en el Mercado Eléctrico Mayorista					Desglose del importe a pagar	
Concepto	\$	\$/kW	\$/kWh	Importe (MXN)	Concepto	Importe (MXN)
Suministro	84.54	0.00	0.00	84.54	Energía	276.97
Distribución	0.00	0.00	313.34	313.34	IVA 16%	44.32
Transmisión	0.00	0.00	52.04	52.04	Fac. del Periodo	321.29
CENACE	0.00	0.00	1.87	1.87	DAP <sup>2</sup>	13.85
Energía	0.00	0.00	239.28	239.28	Adeudo Anterior	342.82
Capacidad	0.00	0.00	145.24	145.24	Su Pago	342.00-
SCnMEM <sup>(1)</sup>	0.00	0.00	1.84	1.84	<b>Total</b>	<b>\$335.96</b>

**Apoyo Gubernamental 561.18**

# OPERADO FAETA

(1) SCnMEM: Costos relacionados con los servicios del Mercado. (2) DAP: Derecho al Alumbrado Público. (3) Cargos o créditos: Diversos conceptos que se pueden incluir en el aviso recibo relacionados con el suministro.  
Fecha: hora y lugar de impresión: 18 MAY 2023 12:37:03 hrs. Calle 35 x 30 S/N Colonia Santa Ana Valladolid Valladolid Yucatan Mexico 97784

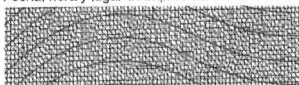

97784 08-11-08 XAXX-010101 001 CFE  
01 801080602394 230528 000000335 4



# \$335

(TRESCIENTOS TREINTA Y CINCO PESOS M.N.)

# CONSUMO HISTORICO

Período	kWh	Importe	Pagos	Pendientes de Pago
del 11 ENE 23 al 10 MAR 23	271	\$342.00	\$342.00	
del 10 NOV 22 al 11 ENE 23	261	\$324.00	\$324.00	
del 12 SEP 22 al 10 NOV 22	340	\$492.00	\$492.00	
del 26 JUN 19 al 26 JUN 20	1488	\$1,260.96	\$1,260.96	
del 12 JUL 22 al 12 SEP 22	404	\$426.00	\$426.00	
del 12 MAY 22 al 12 JUL 22	386	\$400.00	\$400.00	
del 10 MAR 22 al 12 MAY 22	368	\$394.00	\$394.00	
del 11 ENE 22 al 10 MAR 22	299	\$355.00	\$355.00	
del 10 NOV 21 al 11 ENE 22	213	\$241.00	\$241.00	
del 10 SEP 21 al 10 NOV 21	281	\$307.00	\$307.00	
del 13 JUL 21 al 10 SEP 21	213	\$199.00	\$199.00	

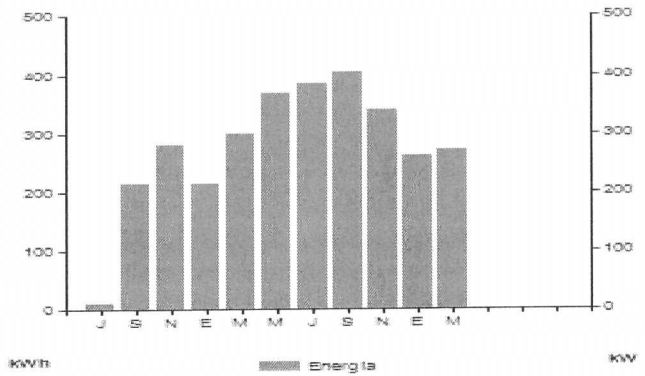

Aplicar sencillas medidas en casa, te conviene. Aquí te decimos como disminuir tu consumo de energía eléctrica de forma sencilla.

- Desenchufa los televisores que nadie esté utilizando; recuerda que hay equipos que consumen energía eléctrica sin estar encendidos.
- Configura tu computadora con la función de ahorro de energía eléctrica.
- Si necesitas iluminación exterior en tu casa durante la noche, instala lámparas ahorradoras y controla su funcionamiento mediante sensores de presencia.

Pensando en ti y en el bienestar de tu familia, nuestro compromiso es seguir

*¡Conectados Contigo!*

Datos Fiscales del Receptor Cadena Original Este documento es una representación impresa de un CFDI PPD

RFC: RFC Razón Social: Régimen Fiscal: General de Ley Personas Morales, Uso CFDI: Gastos en general, CP: 00000 Serie: WF Folio: 000011470897 Folio Fiscal: UUID N. Certificado del SAT: No. certificado del CSD: Fecha y Hora de certificación: Unidad de medida: No Aplica

||1.0|UUID||||



OPERADO  
FAETA

Instancias y recursos a disposición de los usuarios para atender quejas:



**¡AVISO IMPORTANTE!**

Corte a partir del 29 MAY 23.

Le invitamos a que se registre en nuestro portal y disfrute de la comodidad de nuestros servicios en línea.

Conoce los servicios de los diferentes suministradores: <http://usuariocalificado.cre.qob.mx/UsuarioCalificado/ListadoSuministrador>

